

Die Kunst des Papierschöpfens

10.000 qm großer, parkähnlicher Garten mit altem Baumbestand, Obstgarten (alte Sorten), Buchgarten mit Rosen und Kräutern. Der Garten ist noch im Aufbau
Papiermacherei „Landhaus 1839“

Erlebnismittag: „Die Kunst des Papierschöpfens“

Interessierte erfahren alles über handgeschöpftes Papier und können sich selbst im Schöpfen üben.

Termin: Mittwoch, 23. Juni, 21. Juli, 18. August 2010

Treffpunkt: Papiermacherei „Landhaus 1839“

Beginn: 15.00 Uhr

Dauer: ca. 2 Stunden, die Veranstaltung findet im Freien statt, kann bei sehr schlechtem Wetter ausfallen!

Wegbeschreibung: Großenwörden, Im Strich 31, rotes Hinweisschild Papiermacherei „Landhaus 1839“

Kosten: 12,- € pro Person incl. Material und Kaffee/Kuchen (Kinderermäßigung)

Veranstalter: Sigrid Frömmling, Im Strich 31, 21712 Großenwörden, Tel. 04775-898654

mindest. 6 TeilnehmerInnen bis max. 12 Personen, nur nach Anmeldung

Gutes vom Schaf

Informationen über Schafe und Wolle an der Wiese mit Schaffütterung und anschließender Wollverarbeitung - filzen. Kostprobe von Lammsalami.

Termine: 11.05., 22.06., 13.07., 03.08., 07.09.2010

Treffpunkt: An der Heide 5, 21745 Hemmoor

Beginn: 14.00 Uhr

Dauer: ca. 2 Std.

Kosten: 10,00 €

mindest. 4 TeilnehmerInnen

Wegbeschreibung: Veranstalter: „Filzerie“, Ulrike Grüner, An der Heide 5, 21745 Hemmoor, Tel. 04771-4465

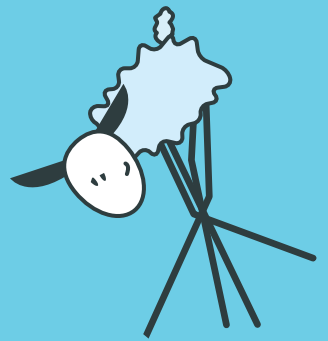

Architektenhaus mit Künstlergarten

Mehrere Terrassen umsäumen das Haus. Eine große Teichanlage stellt die Verbindung zwischen Werkstatt und Garten dar. Den Übergang bilden Rhododendren, über 100 Rosen und 33 Clematisorten. Ein Treibhaus sowie verschiedene Hochbeete sorgen für den gesunden Genuss von Gemüse und Kräutern. Außergewöhnliche Rankhilfen, ein Naschgarten, alte Sträucher- und Beerenfrüchte und lauschige Sitzecken laden zum Probieren und Verweilen ein. Wir bitten um Verständnis, dass Hunde nicht mitkommen können.

Gärtnern ohne Brücken

Wir bauen gemeinsam ein Hochbeet verbunden mit Tipps und Tricks zum Gelingen.

4. und 11. Mai, 1. Juni 2010, Beginn: 14.30 Uhr, ca. 2 Std.

Kosten: 19,- € incl. Hochbeet zum Mitnehmen u. Broschüre

mindest. 8 TeilnehmerInnen

Aquarell und Collage im Garten

Schnupperkurs für alle. Jeder nimmt sein Werk mit nach Hause.

29. Juni, 13. u. 27. Juli, 10. u. 31. August 2010, Beginn: 9.30 Uhr

Dauer: 2 Stunden

Kosten: 10,- € plus Materialkosten ca. 5,- €

mindest. 8 TeilnehmerInnen

Bei schlechtem Wetter malen wir im Atelier.

Offene Gärten in Kehdingen

13. Juni, 11-18.00 h

Heute laden wir alle Gartenfreunde dazu ein, Gast in unserem Bauergarten zu sein; kleiner Gartenflohmarkt. Das Atelier der Künstlerin ist geöffnet. Kostenbeitrag 1,- €

Adresse und Wegbeschreibung:

Holger und Ulrike Grote, 21706 Drochtersen, Oberhüll 10, Tel.: 04775-463

Von Himmelforten, an der Kirche Richtung Großenwörden, dann Richtung B495 und in Niederhüll rechts abbiegen (Heimathof). Dieser Straße folgen bis sie sich teilt. Dort rechts nach Oberhüll (Sackgasse), 3. Haus rechte Seite. Von Drochtersen kommend Richtung Heimathof Hüll. Von Hemmoor kommend über die B495 oder am Ostedeich entlang bis Hüll.

Landfrauen und mehr!

Öffnung des „neuen“ Landfrauencafés Hof Hadler und Öffnung des alten Gartens mit altem Baumbestand in der parkähnlichen Anlage und Vorführung des „Melkcomputers“ auf dem Hof Drewes

Termin: Sonntag, 25. Juli 2010, Beginn: 13.00 bis 17.00 Uhr Landfrauencafé u. Gartenöffnung

Treffpunkt: Hemmoor, Sethlerhemmer Str. 67

Wegbeschreibung: B73 Hemmoor (aus Stade kommend) Ortseingang erste Str. rechts, 1 km geradeaus, vor der kleinen weißen Beeckbrücke Einfahrt zum Hof auf der linken Seite

Kosten: Spende für Bereitstellung und Instandhaltung des Gartens

Veranstalter: Helene Hadler, Sethlerhemmer Str. 67, Tel. 04771 / 24 42 und Landfrauen „An der Oste“, Tel. 04771 / 43 38

Zusatzangebot: Vorführung des „Melkcomputers“ Hof Drewes

25. Juli, 15 Uhr, ca. 1 Stunde Dauer, 1,50 € pro Person

Ab Landfrauencafé weiter Richtung Ostedeich zum Marschenweg

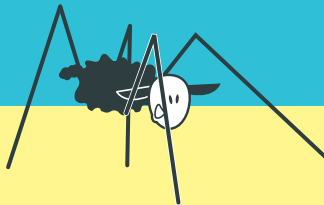

Töpfern

In der alten Schule in Neulandermoor fand bis 1974 Schulbetrieb statt. Während der Nachkriegszeit fanden viele Flüchtlinge hier eine Unterkunft. In den fünfziger Jahren wurde sie umgebaut. Ca. 1,3 ha Pferdeweide mit Ponys und dem Esel „Max“ und 1,5 ha Weideland mit Baumbestand z.T. sehr biotopisch umgeben jetzt das Wohnhaus.

Die Töpferei ist ganz aus ungebranntem Ziegelton aufgebaut aus der stillgelegten Ziegelei Hamelwörden.

Töpfern (Aufbaukeramik)

Töpfern an der Drehscheibe

(2 manuelle, 1 elektrische Drehscheibe), 2 Tage 14 bis 17.30 Uhr, 1. Tag erarbeiten, 2. Tag nacharbeiten, malen.

Termin: 7. Juni u. 8. Juni, 5. u. 6. Juli, 16. u. 17. August, Beginn: 14.00 Uhr, Dauer: 3,5 Stunden

Beide Angebote finden parallel statt.

Kosten: 12 € Aufbaukeramik, mindest 10 TeilnehmerInnen, 15 € Töpfern an der Drehscheibe mindest 6 TeilnehmerInnen

Treffpunkt: Hebeiss, Alte Schule Neulandermoor

Wegbeschreibung: von der B495 gegenüber Gasthaus Sieb in Richtung Oederquart auf der Birkenstrasse 1,2 km nach dem Postbriefkasten nächste Strasse links in den Drakenstieg, durchfahren und links in den Fußsteig bis zum Ende (Sackgasse).

Veranstalter: Inga Hebeiss, Alte Schule Neulandermoor, Am Fußsteig 1, Tel. 04770-831090 oder 04143-7434

Historischer Gutspark in der Elbmarsch (Führung mit Zusatzangebot)

Das Gut Hörne ist lebendiges Beispiel dafür, dass es bereits vor rund 150 Jahren in der Marsch möglich war, einen landschaftsparkähnlichen Garten anzulegen. Die ältesten Bäume, wie die Kaukasische Flügelnuss, Federlinde oder gefiederte Eiche stammen aus der Zeit um 1870. Ein Park mit diesem alten Baumbestand ist in der Elbmarsch ungewöhnlich. Gut Hörne wird seit 20 Jahren ökologisch bewirtschaftet. Ein kleiner Einblick ergänzt die Führung über Park und Hof.

Termin: Sonntag, 30.05. u. Samstag 5.06.2010, Beginn: 15.00 Uhr, Dauer: ca. 1 Std.

Treffpunkt: Vor dem Gutshaus, Balje-Hörne, Hörne-West 46

Wegbeschreibung: www.gut hoerne.de

Kosten: 5,- €

Veranstalter: Gut Hörne Kuno und Maike von Zedlitz, Hörne-West 46, 21730 Balje, Tel: 04753-362

mindest. 10 TeilnehmerInnen

Zusatzangebot:

30.05., 17 Uhr: Kammermusik und Lesung im Garten, 10,- € pro Person

05.06., ab 13 Uhr Fest im Mittelalterlichen Dorf Op de Hörn, 1,- € pro Person (großes Kaffeezelt, Räucherfisch)